

# RÉFÉRENCIEMENT PARTENAIRES 2026

Rayonnons ensemble !



DESTINATION  
➔ **NANCY**



# QUI SOMMES-NOUS ?

DESTINATION NANCY\* exerce 4 activités complémentaires :



*CENTRE DE CONGRÈS PROUVÉ  
pour l'accueil et l'organisation d'événements*

©KHALED FRIKHA



*CONVENTION BUREAU  
pour faciliter l'organisation d'événements professionnels sur le territoire*

©ONEPIX



*PARC DES EXPOSITIONS  
pour l'accueil et l'organisation d'événements*

©KHALED FRIKHA



*OFFICE DE TOURISME MÉTROPOLITAIN  
pour la promotion touristique de la destination*

©ONEPIX

\*SAPL (Société Anonyme Publique Locale)



# REJOIGNEZ-NOUS !

Près de 200 professionnels du secteur touristique nous ont accompagnés en 2025

- Restaurateurs, cafés et salons de thé ;
- Hôteliers, propriétaire de camping, résidences, et meublés de tourisme ;
- Commerçants, prestataires de services, de loisirs et de l'événementiel ;
- Artisans d'art, associations culturelles.

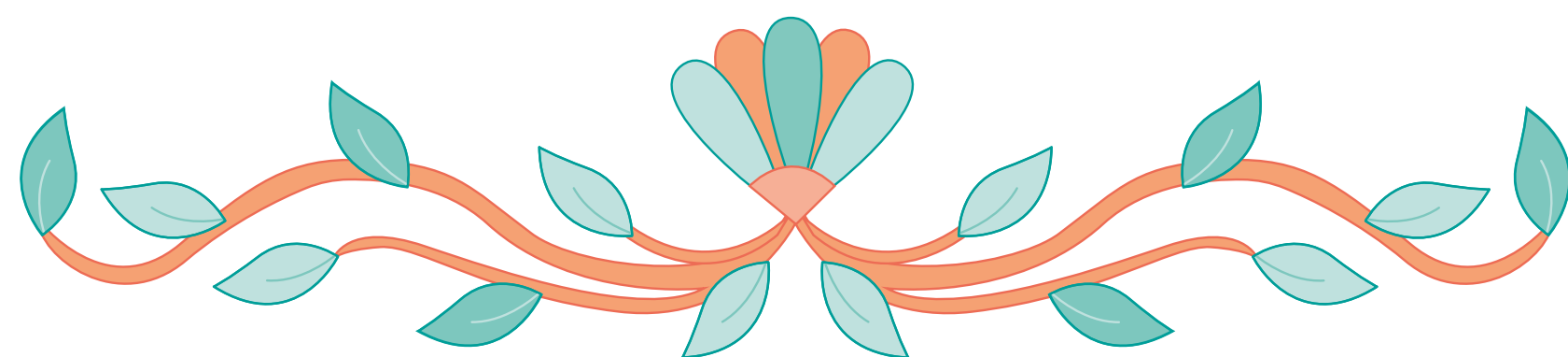
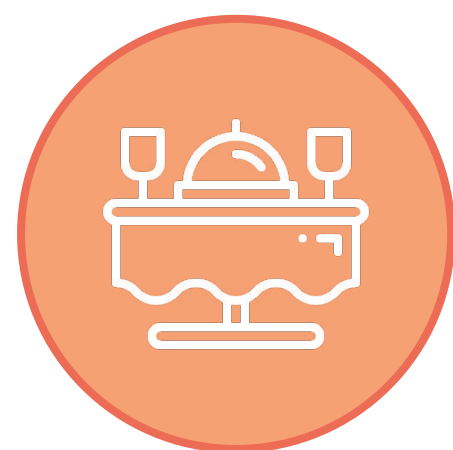



# QUELQUES TEMPS FORTS 2026...



ANNÉE ART NOUVEAU AVEC L'EXPOSITION ÉMILE GALLÉ FIN 2026

©ALEXIS MICHAUD



30 ANS DE L'IGP BERGAMOTE ET DE L'IGP MIRABELLE

©KHALED FRIKHA ©REGINE DATIN



90 ANS DE LA FOIRE EXPO

©ALEXANDRINE LALLEMAND



# BÉNÉFICIEZ DE NOTRE VISIBILITÉ

➔ Plus de 1 500 000 personnes nous font confiance !

PLUS D'UN MILLION de contacts en dématérialisés

PLUS DE 3 000 utilisateurs du Nancy City Pass

500 000 VISITEURS EN DIRECT

350 JOURS D'OUVERTURE à l'année



## NANCY CITYPASS

Visitez plus, dépensez moins  
Visit more, spend less

visites.nancy-tourisme.fr

24h  
48h  
72h

DESTINATION **NANCY**  
OFFICE DE TOURISME

## NANCY CITY GUIDE 2025 - 2026

### NANCY PASSIONS SUCRÉES

EXPERIENCE SENSORIELLE GARANTIE  
SENSORY EXPERIENCE GUARANTEED  
SINNESERLEBNIS GARANTIRT

Laissez-vous tenter par la douceur des spécialités nancéiennes  
Give in to the sweet side of Nancy's specialties  
Lassen Sie sich von dem köstlichen Zuckerwerk aus Nancy verführen

### BROCHURE SCOLAIRES

Offrez à vos élèves une expérience éducative inoubliable à Nancy.

**VISITES GUIDÉES**  
120 € par classe

<b>Découverte du centre historique</b> 1h30 25 élèves CE2/7	<b>Découverte de l'Art nouveau</b> 1h30 25 élèves CE2/7
<b>L'animal dans la ville</b> 1h30 20 élèves M/CE2	<b>Autour de la Place Stanislas</b> 1h30 20 élèves M/CE2

DESTINATION **NANCY**  
OFFICE DE TOURISME

## GUIDE GROUPES 2026

Année Art nouveau



# BÉNÉFICIEZ DE NOTRE VISIBILITÉ

➔ Followers cumulés sur les réseaux sociaux de DESTINATION NANCY, de l'Office de Tourisme Métropolitain et du Convention Bureau

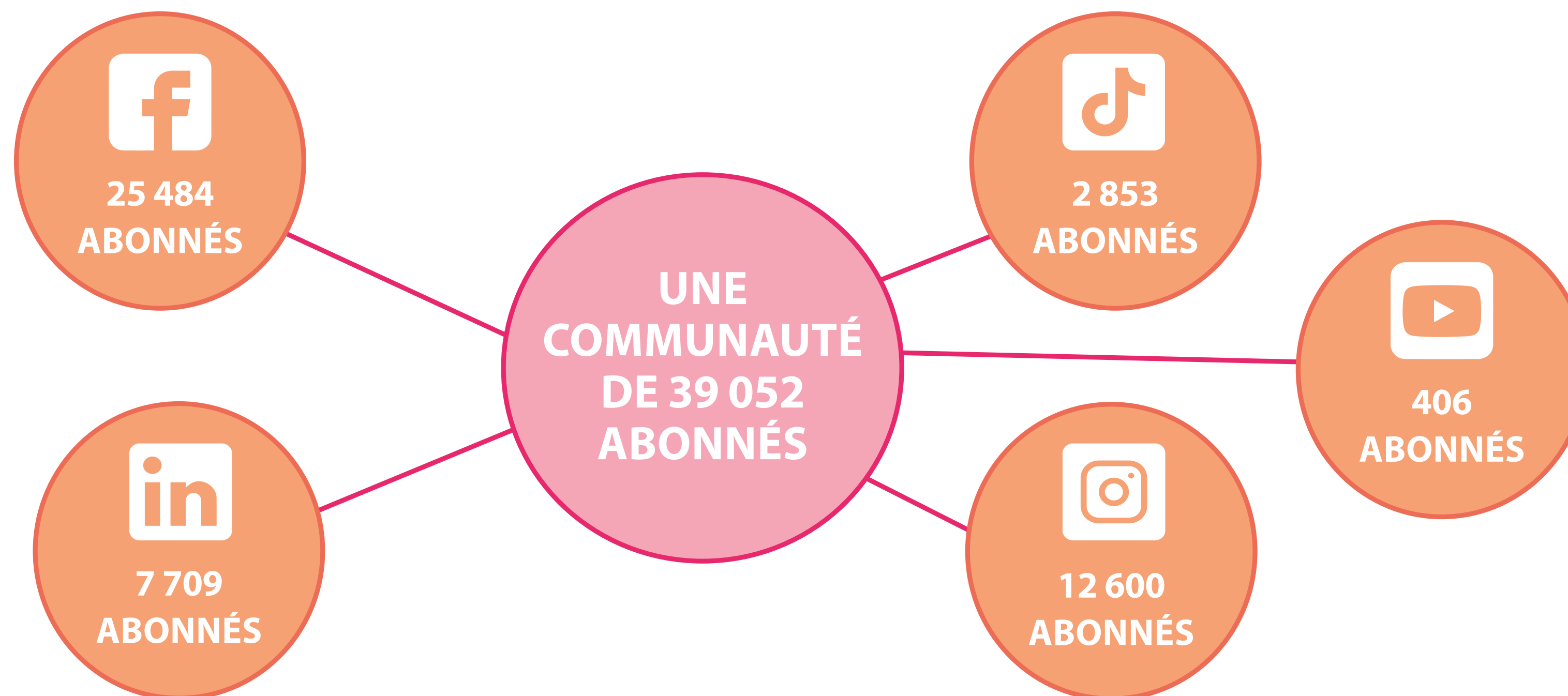

Chiffres arrêtés à octobre 2025



# OFFICE DE TOURISME METROPOLITAIN

➔ Présentoirs flyers et cartes de visite partenaires



PRÉSENTOIRS FLYER DE L'OFFICE DE TOURISME MÉTROPOLITAIN



# SERVICE GROUPES OFFICE DE TOURISME METROPOLITAIN

## ➔ Valorisation de votre établissement

- Dans les packages devisés et commercialisés incluant des prestataires du territoire (restaurateurs, hébergeurs, autocaristes...)
- Et lors de nos actions de promotion du territoire (workshop, eductour, salons professionnels...)

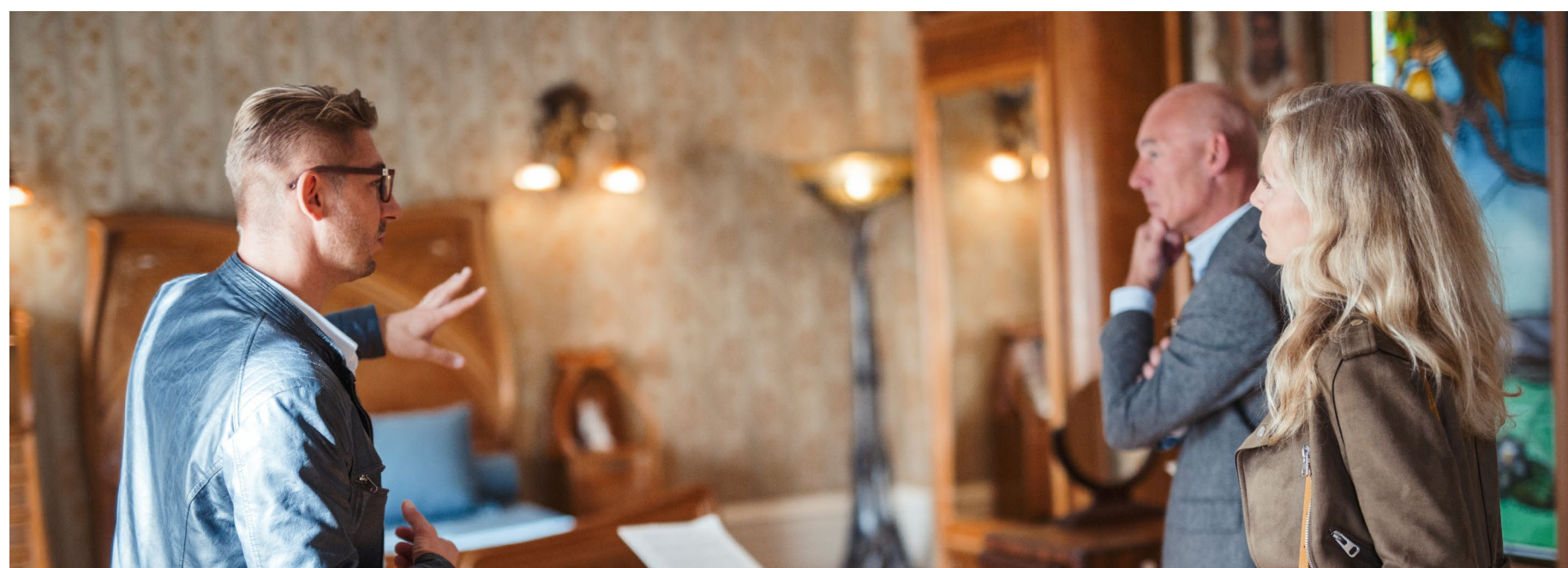

**Près de 1 000 visites guidées à l'année représentant plus de 20 000 personnes accueillies !**







Premier semestre  
2026



**Lancement d'un  
nouveau site internet**

**Fusion des sites [www.nancy-tourisme.fr](http://www.nancy-tourisme.fr)  
et [www.destination-nancy.com](http://www.destination-nancy.com) pour  
améliorer la lisibilité de la société**



**www.destination-nancy.com c'est 90,000 visites par an** avec des pics de fréquentation en octobre/novembre  
**www.nancy-tourisme.fr c'est près de 900,000 visites par an** avec des pics de fréquentation en plein été et en décembre.

**En 2026, on fusionne les deux !**

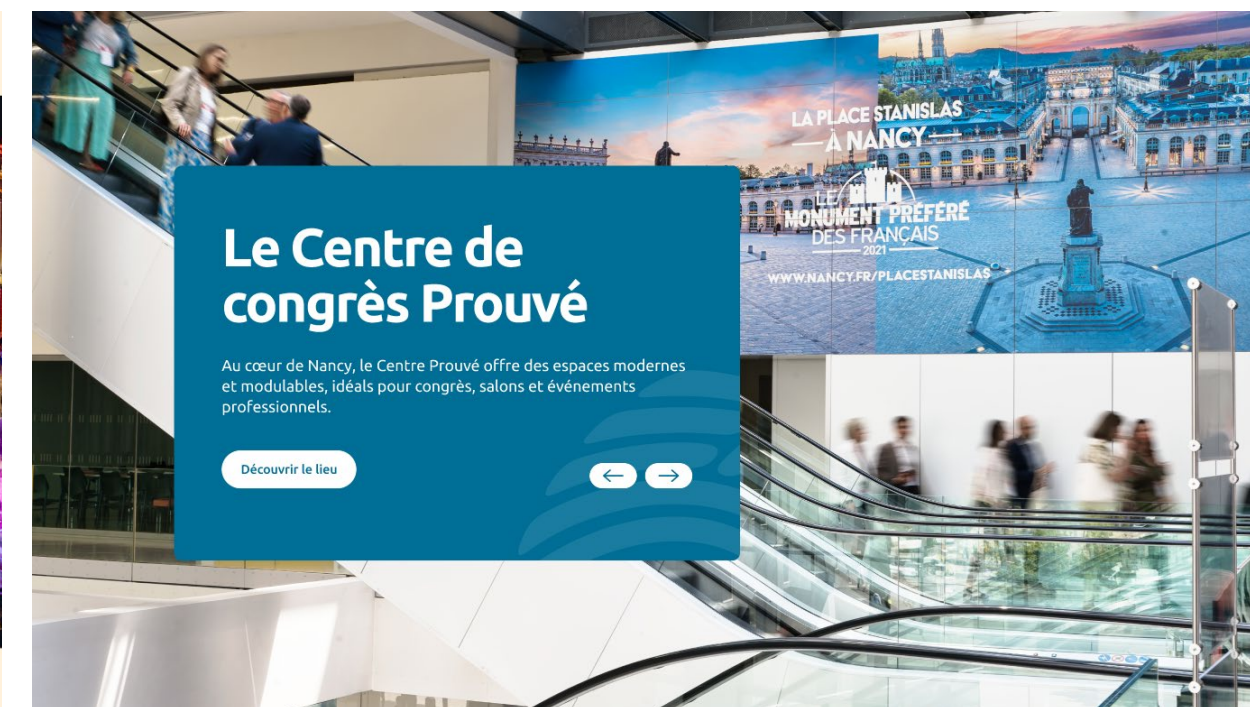
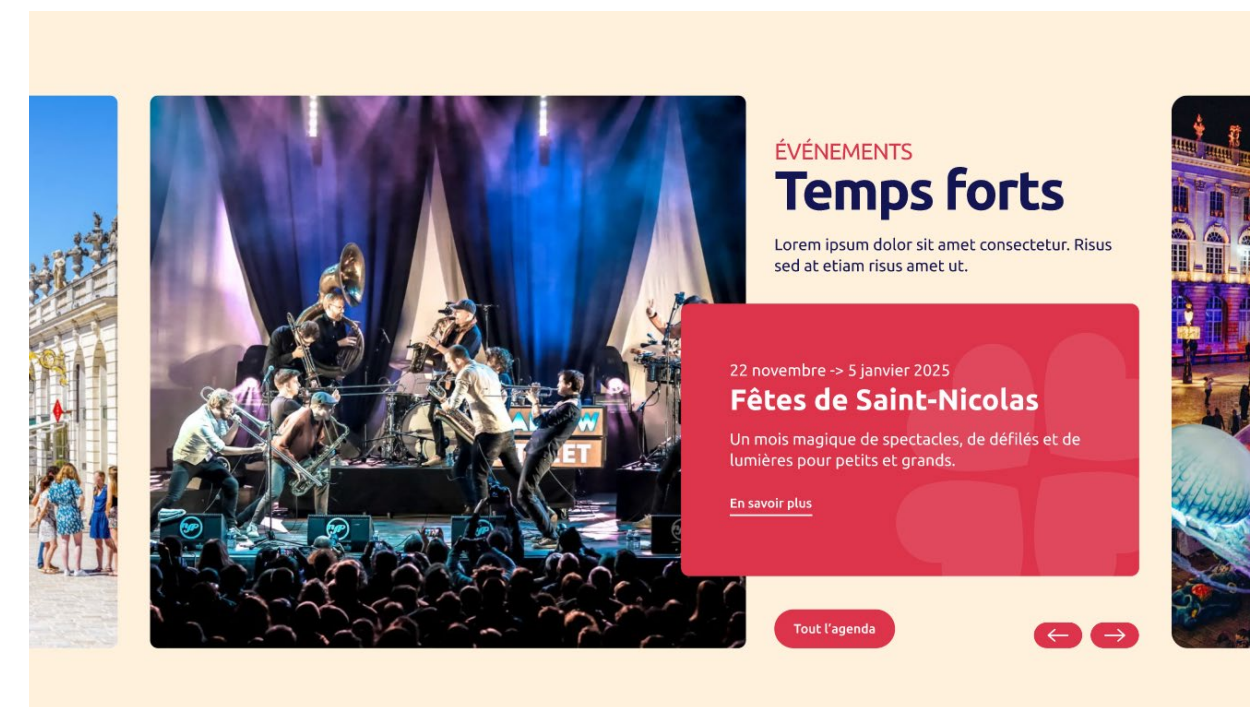
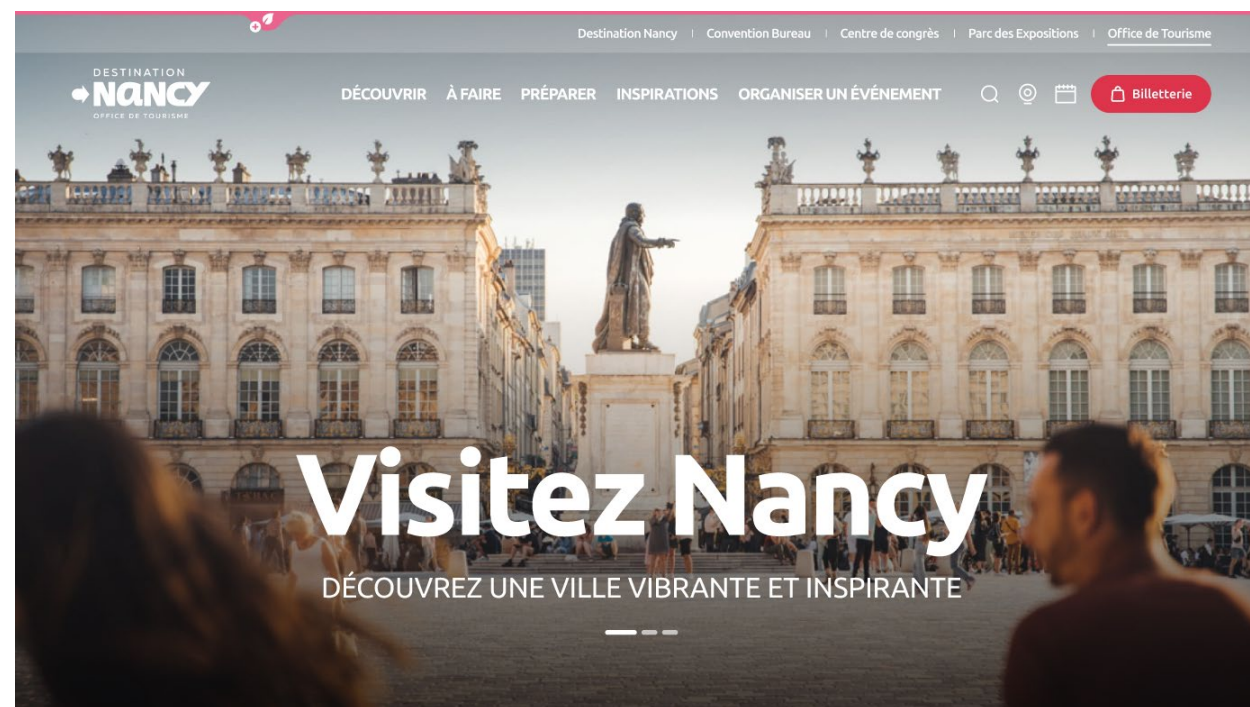

**NOUVELLE MAQUETTE moderne, colorée, dynamique**

**MISE EN AVANT DES PARTENAIRES via un référencement dans le Système d'Information Touristique Lorrain (SITLOR), gratuit et assurant une large visibilité sur de nombreux autres sites internet (dont la plateforme nationale DATAtourisme), et GPS (Garmin, Nokia, TomTom)**



**Les internautes qui avaient l'habitude de se rendre directement sur le site www.nancy-tourisme.fr seront automatiquement redirigés sur www.destination-nancy.com**



# CONVENTION BUREAU

➡ Fiche dédiée par partenaire envoyée au client selon cahier des charges

DESTINATION  
**NANCY**

2026

CATALOGUE  
**PARTENAIRES**

HÉBERGEMENTS  
RESTAURANTS  
SALLES DE RÉUNION  
ET DE RÉCEPTION  
SERVICES

HÉBERGEMENT / ACCOMMODATION / CENTRE-VILLE

**41** chambres et suites  
rooms and suites

**HÔTEL LITTÉRAIRE STENDHAL** ☆☆☆

1.2 kilomètre de la Gare TGV  
1.2 kilometer from the TGV train station

**56 Place messeigneur Ruch - Cathédrale S4000 NANCY**  
Tél. : +33 (0)3 83 30 20 20  
Mail : contact@hotel-litteraire-stendhal.com  
Site web : www.hotel-litteraire-stendhal.com/fr

Horaires d'ouverture : toute l'année - 24h/24  
Opening hours : all year round - 24 hours a day

L'hôtel est consacré à l'écrivain Stendhal, en hommage à son roman Lucien Leuwen dont la première partie de l'histoire se déroule dans la ville. Idéalement placé dans le centre-ville de Nancy, à trois minutes à pied de la Place Stanislas, le bâtiment historique est adossé à la cathédrale. La décoration s'organise autour de la devise de Stendhal, toute en crescendo. Visse, Scrisse, Amo, c'est à dire, il vécut, il écrivit, il aime.

The hotel is dedicated to the writer Stendhal, in homage to his novel Lucien Leuwen, the first part of which is set in the city. Ideally located in Nancy city centre, just a three-minute walk from Place Stanislas, the historic building backs onto the cathedral. The decor will be organised around Stendhal's motto, Visse, Scrisse, Amo, i.e. He lived, he wrote, he loved.

ÉQUIPEMENTS / EQUIPMENT

LANGUES PARLÉES / LANGUAGES SPOKEN

GROUPES ACCEPTÉS / GROUPS ADMITTED  
Nombre de personnes min : 10 / Min. number of people: 10  
Nombre de personnes max : 30 / Max. number of people: 30

RESTAURANTS / RESTAURANT / CENTRE-VILLE

**LES PISSENLITS**

27, Rue des Ponts, 54000 NANCY  
Tél. : +33 (0)3 83 37 43 97 | Mail : contact@les-pissenlits.com  
Site web : www.les-pissenlits.com

Horaires d'ouverture :  
Le mardi de 11h45 à 14h, du mercredi au samedi de 11h45 à 14h et de 19h15 à 22h  
Opening hours :  
Tuesdays from 11:45am to 2pm, Wednesdays to Saturdays from 11:45am to 2pm and from 7:15pm to 10pm

ÉQUIPEMENTS / EQUIPMENT

LANGUES PARLÉES / LANGUAGES SPOKEN

GROUPES ACCEPTÉS / GROUPS ADMITTED  
Nombre de personnes min : 10 / Min. number of people: 10  
Nombre de personnes max : 180 (privatisation complète)  
/ Max. number of people: 180 (full privatisation)

LANGUES PARLÉES / LANGUAGES SPOKEN

CATÉGORIE DE RESTAURANT / TYPE OF RESTAURANT  
Restauration classique / Classic catering

SERVICES PROPOSÉS / AVAILABLE SERVICES

SPECIALITÉS CULINAIRES / CULINARY SPECIALTIES

CAPACITÉS / CAPACITY

SERVICES RESTAURATION / CATERING SERVICES

DÉVELOPPEMENT DURABLE / SUSTAINABLE DEVELOPMENT  
Utilisation de produits locaux le plus souvent possible et utilisation de produits bio pour le ménage / Use of local products as often as possible and organic products for the household

SALLE DE RÉUNION ET DE RÉCEPTION

**1** salle de séminaire

**GRANDS SALONS DE L'HÔTEL DE VILLE**

Place Stanislas 54000 NANCY  
Tél. : +33 (0)3 83 85 33 69  
Mail : ville-associative@nancy.fr  
Site web : www.nancy.fr

ÉQUIPEMENTS

L'hôtel de ville est installé place Stanislas depuis le XVIIIe siècle. Sa grande façade qui forme des armes de Stanislas et du blason de la Ville de Nancy forme l'ancienne place royale. Les portes s'ouvrent sur un péristyle qui mène à l'escalier d'honneur paré d'une rampe en fer forgé d'un seul tenant, véritable chef d'œuvre de Jean Lamour. L'escalier, dont les murs sont ornés des fresques de Girardet, conduit au Salon Carré, salon à l'italienne, qui précède le Grand Salon.

TYPE D'ÉVÉNEMENTS ACCUEILLIS

SALLES DE RÉUNION

ÉQUIPEMENT DES SALLES / ROOM EQUIPMENT

SERVICES PROPOSÉS

Nom de la salle	Surface en m <sup>2</sup>	Hauteur	Éclairage (J) (D) (B) (P)	NOMBRE DE PERSONNES MAXI PAR CONFIGURATION				
				U	Théâtre	Classe	Banquet	Cocktail
Grands Salons	340	-	J	-	300	-	240	300

\*Il signifie que la salle est éclairée à la lumière du jour. (C) signifie que la lumière peut être occultée et (B) qu'il s'agit d'une salle borgne.

SERVICES / SERVICE

**VINCENT DAMARIN PHOTOGRAPHIES**

54000 NANCY  
Tél. : +33 (0)6 74 39 51 51 | Mail : damarin.vincent@gmail.com  
Site web : www.vincentdamarin.com

Horaires d'ouverture : du lundi au samedi de 8h à 12h et de 13h à 18h  
Opening hours : Monday to Saturday, 8am to 12pm and 1pm to 6pm

LANGUES PARLÉES / LANGUAGES SPOKEN

Je suis photographe et télépilote de drone professionnel dans la région Grand-Est. Je réalise des reportages photos mettant en lumière les entreprises et collectivités, les congrès et salons, ainsi que le secteur du tourisme (paysages, hébergements, activités, etc.).  
I'm a photographer and professional drone pilot in the Grand-Est region of France. I produce photo reports highlighting companies and local authorities, conferences and trade fairs, as well as the tourism sector (landscapes, accommodation, activities, etc.).



# CONVENTION BUREAU

## ➔ Produits sur mesure

Vous souhaitez développer votre activité, proposez votre établissement et/ou activité particulière etc... au Convention Bureau pour la réalisation d'offres sur mesure à destination des clients affaires.

## Le Convention Bureau,

### l'interlocuteur privilégié

pour faciliter l'organisation de vos événements professionnels

À Nancy et dans la Métropole du Grand Nancy



À retrouver sur Youtube en cliquant sur l'image



DESTINATION  
**NANCY**  
CONVENTION BUREAU

## CADEAUX D'AFFAIRES SAINT-NICOLAS

➔ Producteurs et artisans locaux



**Thé vert  
parfumé**

La Mirabelle Exotique

8 € TTC



**Calendrier de l'avent**

Tablette

Chocolat noir

Chocolat au lait

12 € TTC

14 € TTC



**Sapin en meringue**

Boîte de 12 (65 gr)

Chocolat noir

7,50 € TTC

Chocolat au lait

8,50 € TTC



**Pain d'épices  
Saint-Nicolas**

12 cm 20 cm

3,50 € TTC 4,60 € TTC

23 cm

5 € TTC



**Panier de Noël garni**

Bergamotes de Nancy Boîte - 50 g

Thé de Noël - 45 g

Friture de Noël - 150 g

Nougat et orangettes - 150 g

Babas de stanislas - 290 g

28 € TTC



**Confiture  
mirabelles  
aux pépites de  
pain d'épices**

200 gr

4 € TTC

**Réservez  
votre visite  
guidée**

Revivez les aventures du célèbre Saint-Nicolas, Patron des Lorrains, à travers différents lieux de la Vieille Ville de Nancy.

De la place Vaudémont à la porte de la Craffe, cette visite vous fera découvrir les histoires et les légendes de cet évêque d'Asie Mineure qui porte à lui seul un large pan de la culture lorraine. Vous saurez désormais (presque !) tout sur ce personnage étonnant qui avait plus d'un tour dans son sac et sur les origines de cette fête populaire vieille de plusieurs siècles !



Photos non contractuelles / Crédit photos : Alain Batt Chocolatier - Confiseur, Maison des Soeurs Macarons, Confiture de Stanislas — Tarifs 2025

## INÉDIT

Une expérience de  
teambuilding immersive :

## NANCY LA VAILLANTE



proposée par  
DESTINATION  
**NANCY**  
CONVENTION BUREAU

spécialement conçue pour  
les organisateurs d'événements  
et leurs participants

**FAITES DE NANCY  
VOTRE PLATEAU  
DE JEU !**

Préparez-vous à changer le cours  
de l'Histoire de Nancy

Capturez des moments uniques  
en équipes

Vivez une expérience divertissante  
et créative

(Re)découvrez les lieux  
emblématiques de Nancy

Personnalisez l'expérience  
aux couleurs de votre entreprise

À la fin de l'expérience, revivez  
les moments forts en équipe

Intéressé.e par nos  
éducateurs ?



Scannez ce QR-Code pour  
plus d'informations

Convention Bureau  
convention-bureau@destination-nancy.com

[www.destination-nancy.com](http://www.destination-nancy.com)





# ACTIONS DE PROMOTION

➡ Nos équipes travaillent au rayonnement de la destination via des actions de promotion

	LOISIRS	AFFAIRES
<b>MARCHÉS MATURES</b>	France, Allemagne, Benelux, Japon	France, Allemagne, Benelux
<b>NOUVEAUX MARCHÉS</b>	Italie, Suisse, Espagne et Royaume-Uni	Royaume-Uni, Suisse
<b>ACTIONS DE PROMOTION</b>	30 accueils de presse et une dizaine influenceurs accueillis, 5 actions B to B (workshop et eductour)	Une dizaine d'actions B to B (workshop et eductour)



# EXEMPLES DE VALORISATION DE LA DESTINATION

➡ Cliquez sur les images pour visionner les vidéos

Série de vidéos avec Clara Riff pour faire découvrir le patrimoine



Série de vidéos Banana Road pour faire découvrir la Métropole du Grand Nancy



Vidéo de Nota Bene pour faire découvrir l'Art nouveau et l'Art déco





# PROFITEZ DE NOTRE EXPERTISE ET DE NOTRE ACCOMPAGNEMENT !

➡ Nous vous proposons un accompagnement personnalisé pour valoriser votre activité, développer votre visibilité, renforcer votre impact économique et même vous accompagner dans votre labellisation **Accueil Vélo et Tourisme & Handicap**.

Appuyez-vous sur la base de données touristiques SITLOR et sur notre connaissance du territoire pour faire grandir votre projet ici, au cœur du Grand Nancy, et bien au-delà.



©JCDecaux



©Philippe Henry



# INTÉGREZ, NOTRE RÉSEAU

Venez rencontrer nos partenaires professionnels, institutionnels, culturels et associatifs lors de nos événements et bénéficiez d'une dynamique collective.



CONSEIL DES ACTEURS AVRIL 2025



Développez avec nous l'accueil de groupes dans vos établissements



# RETOUR SUR LA SOIRÉE PARTENAIRES 2025

➡ Une enquête à résoudre, une ambiance festive, des notes qui swingent et un parquet qui tanguent ! Nos partenaires référencés DESTINATION NANCY se sont prêtés au jeu d'une soirée pleine de surprises, rythmée par un jeu de piste pour découvrir le lieu mystère. Entre rires, échanges et belles rencontres, cette édition a permis de célébrer l'esprit de convivialité et de collaboration qui unit notre réseau.





# UNISSONS NOS SAVOIR-FAIRE ET NOS EXPERTISES

➡ Profitez de notre expertise et formez-vous avec nous.

- Visites, formations e-learning, ateliers thématiques...
- Soyez informés de l'actualité touristique de la destination et optimisez votre offre

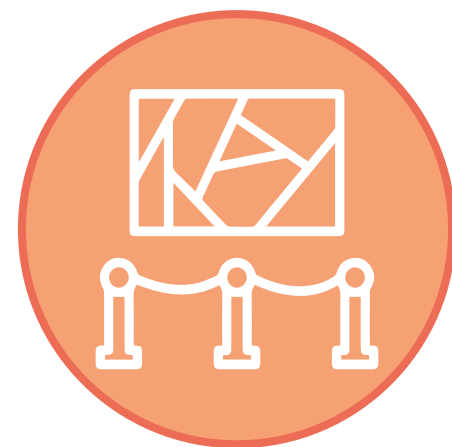

Avis aux curieux, aux as du bon conseil et à celles et ceux qui aiment briller en racontant des anecdotes.

« Bienvenue ici » est un parcours 100% digital, gratuit, ludique, et dispo quand tu veux, ou tu veux. 6 jours pour booster tes connaissances sur le territoire, affûter tes bons plans et devenir la personne qu'on adore croiser quand on cherche une bonne info. 10 minutes par jour, pas plus !



**NANCY À LA CARTE**

Flashez, découvrez, visitez !  
All you need to know to visit Nancy.

<b>AGENDA &amp; VISITES</b> Agenda and tours		
<b>PATRIMOINE &amp; CULTURE</b> Heritage and culture	<b>NANCY CITYPASS</b> Nancy CityPass	<b>LOISIRS &amp; BIEN-ÊTRE</b> Leisure and wellness
<b>RESTAURATION</b> Food and specialties	<b>NOS BROCHURES</b> Our brochures	

DESTINATION **NANCY** OFFICE DE TOURISME  
Place Stanislas • 54 000 Nancy  
Tél : +33 (0)3 83 35 80 10  
Email : contact@destination-nancy.com  
www.nancy-tourisme.fr

métropole **Grand Nancy**

Flashez, découvrez, visitez !

« Nancy à la carte » c'est la mise à disposition pour affichage dans votre établissement de supports au format A4 afin de fournir à vos clients via des QR codes des informations pratiques en lien avec notre site internet : l'agenda, le city Pass, les activités de loisirs, le patrimoine, nos dépliants à télécharger...

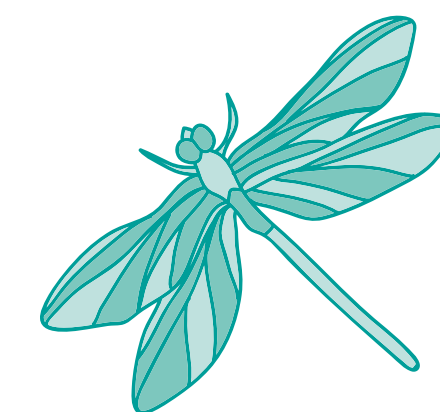





# NOS TARIFS DE RÉFÉRENCIEMENT 2026

➡ Du 1er janvier au 31 décembre



**PACK BRONZE**  
**90€ TTC**

➡ 1 activité loisirs



**PACK ARGENT**  
**350€ TTC**

➡ 1 activité loisirs et/ou pro



**PACK OR**  
**600€ TTC**

➡ Jusqu'à 4 activités  
et conciergerie





# MERCI

## CONTACTEZ NOTRE ÉQUIPE



**Christelle POINTE**

Chargée de développement  
MICE

03.83.36.82.08

**Annick THIAVILLE**

Chargée de développement  
partenarial

03.83.35.90.04

Consultez le flyer  
référencement partenaires 2026

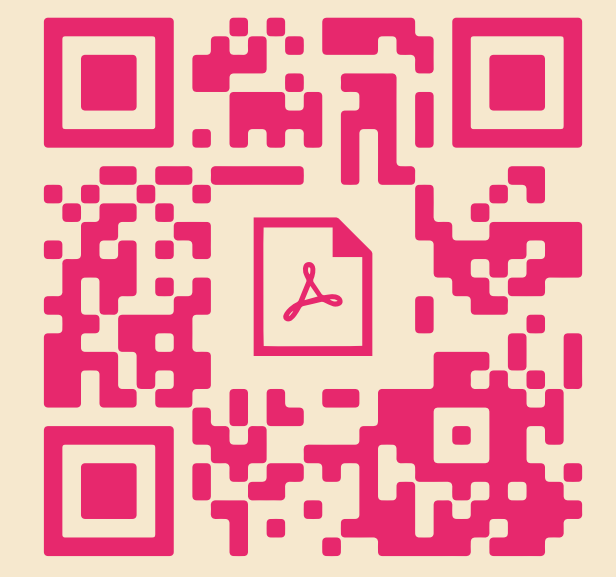

[partenaires@destination-nancy.com](mailto:partenaires@destination-nancy.com)

[www.destination-nancy.com](http://www.destination-nancy.com)

